Responsável Técnico:
MARCUS VINICIUS MENDONÇA

PREFEITURA MUNICIPAL DE GUAÇUÍ
SECRETARIA DE EDUCAÇÃO DE GUAÇUÍ
SETOR DE TRANSPORTE ESCOLAR

Data:
14/08/2025

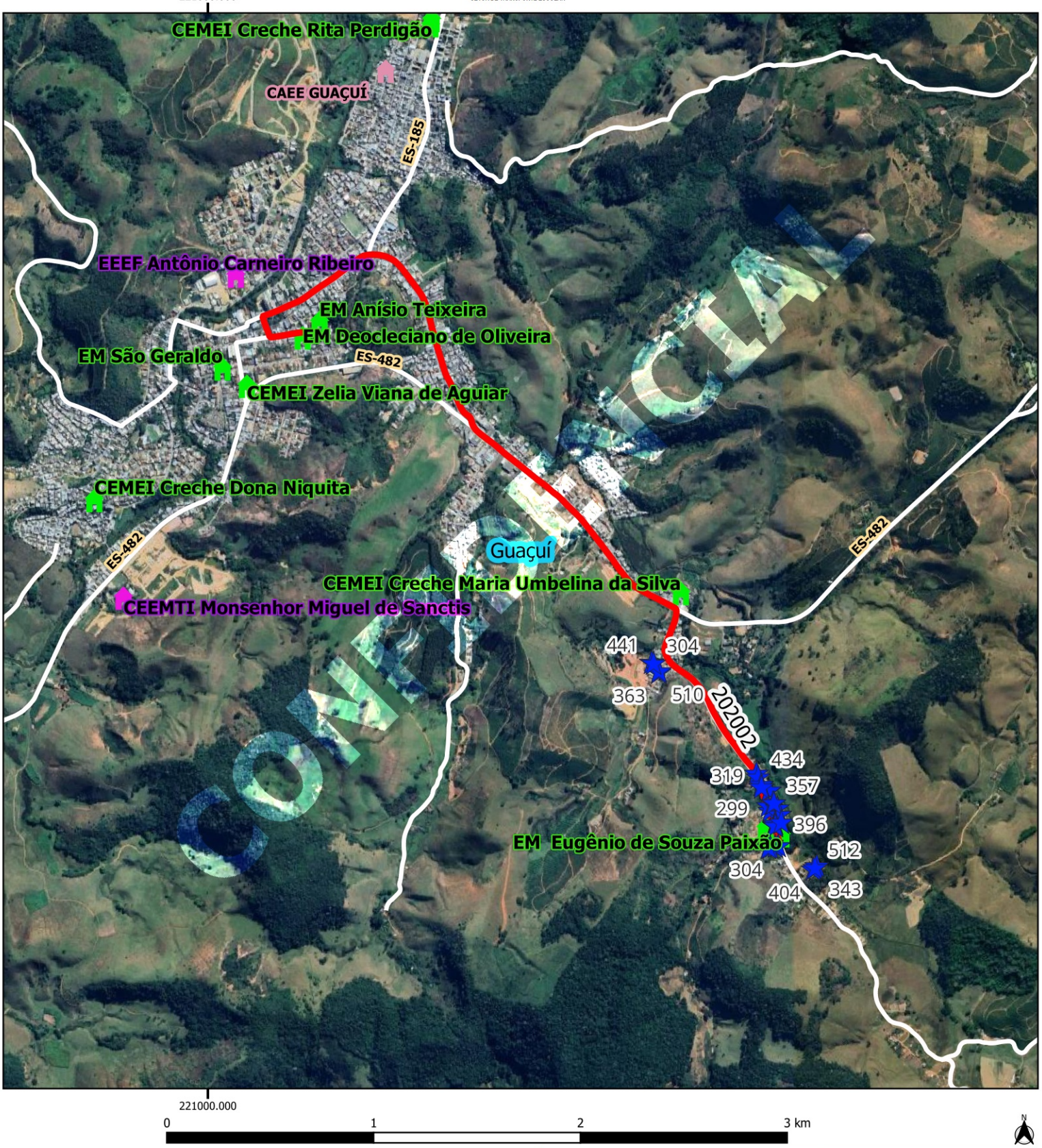

Legenda

- EM ANISIO TEIXEIRA — ALUNOS [9]
- EM DEOCLECIANO DE OLIVEIRA - ALUNOS [25]

BANCO_GUACUI rotas_pmg [1]
- 202002 [0]

Escolas
- MUNICIPAL

- Estradas_Vicinais
- Rodovias
- Limite_Municipal

Google Satellite

GUAÇUÍ

Escola: EM DEOCLECIANO DE OLIVEIRA

Código roteiro: 202002			**Tipo:** TR	**Turno:** V
Alunos:	**Estado:**	**Município:**	**Total:**	**Máximo*:**
Quilometragem:	**Ida:** 4.8	**Volta:** 4.8	**Ap*:** 0	**Total*:** 9.6
Horários previstos:		**Entrada:**		**Saída:**

Projeção Universal Transversa de Mercator / Origem da quilometragem no Equador e Meridiano Central acrescidas as constantes 10.000 km e 500 km respectivamente / Datum: SIRGAS 2000 / Fuso:24 / Hemisfério:Sul / Vitória - ES. AP*: Aproveitamento de veículos || Total*: Somatório das quilometragens de ida/volta e aproveitamento || Máximo*: Total de alunos transporteados simutaneamente || A identificação dos alunos estaduais é realizada pelo número de Registro de Alunos (RA) e a identificação dos alunos municipais é realizada pelo número "seq" no TranscolarES.

Nome do roteiro
HORTO FLORESTAL X EDITH CASTRO X EM DEOCLECIANO DE OLIVEIRA X EM ANISIO TEIXIERA